Boodschap van de Grootmoeders

Met dank aan Stefaan Dieltjens voor de vertaling naar het Nederlands

"Dit is het Net van Licht dat de Aarde behoedt in deze tijden van grote veranderingen. Het is tijd nu, tijd voor vrouwen om de leiding te nemen. De Hoge Raad van Grootmoeders roept ons op om in onze kracht te gaan staan.

We zijn allen welkom om aan dit werk deel te nemen. De Bekrachtinging van de Grootmoeders is gratis voor iedereen.

http://www.grandmothersspeak.com

Oktober 2013 - "Liefde is niet iets om te begrijpen"

"We gaan je nu vertellen over de liefde" zeiden de Grootmoeders, terwijl ze me over het puntje van hun neus aankeken. Ik was aan het dagdromen voor ze verschenen, me afvragend of ze nog een boodschap voor me hadden, en zodra ik dat dacht, waren ze daar.

"Liefde" zeiden ze, en ze trokken mijn aandacht naar hen toe "is iets waar je weinig van begrijpt. Meermaals per dag gebruik je het woord(*). Maar in feite," zeiden ze, "heb je het zo vaak gezegd in zovele contexten dat het woord bijna betekenisloos is geworden. Je zingt erover, verlangt ernaar, denkt erover na, maakt je er zorgen over dat je het niet hebt, terwijl je het eigenlijk niet echt begrijpt. De meeste mensen zullen het ook nooit begrijpen," zeiden ze, droogjes, "maar dat is eigenlijk niet belangrijk. Wat wel belangrijk is," zeiden ze, "is dat je het beleeft".

"Eigenlijk," zeiden ze, "is liefde niet iets is dat je *kan* begrijpen. Het is ook niet iets om naar te streven, je zorgen om te maken, spijt over te hebben of bang voor te zijn. Liefde is!" zeiden ze, hun handen wijd opengespreid om dit te benadrukken. "Het is de kracht die jullie planeet in haar baan houdt en het enige dat jullie echt gelukkig maakt. Je hoeft het niet te begrijpen en het is ook goed dat je dat niet doet; zeldzaam zijn zij die de liefde echt begrijpen. We herhalen," zeiden ze, *"liefde is.* Je zal binnentreden in het rijk der liefde telkens je je beslist je ervoor te openen. Meer hoef je niet te doen" zeiden de Grootmoeders. "Als je je opent voor de liefde, zonder haar te willen begrijpen, nodig je haar vanzelf uit om in je te komen.

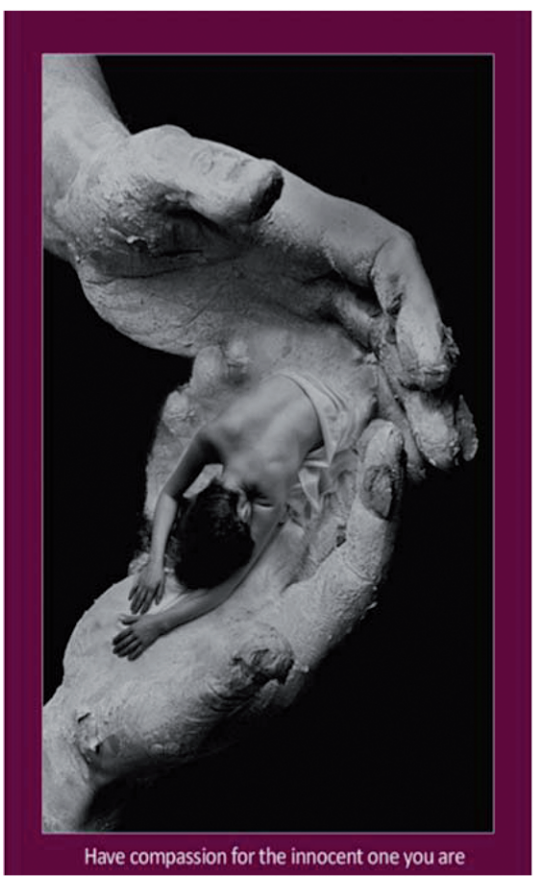

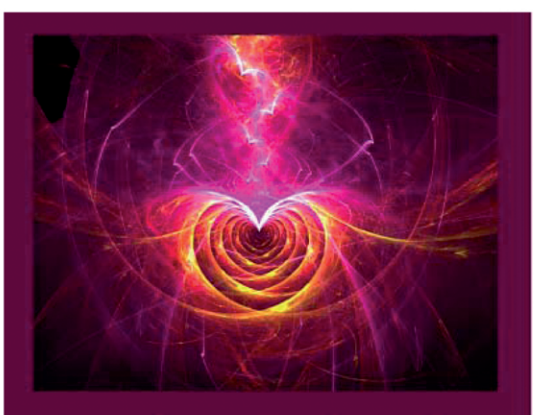

Return to the nurturing embrace of the Mother, that we, the Grandmothers give, and nest in this endless love. This is your home. Think of those you love, whether in physical bodies or not. Within the play of love there is no seperation, there is no time and space. There is only instant union. Because you are held in union, thinking of the ones you love brings them into union too.

Page 141, Our Love is our Power

"Het is het ego dat zo graag de liefde wil begrijpen, dat allerhande vragen stelt, probeert te categoriseren en te analyseren. 'Hoor ik van zo iemand te houden?' vraagt het ego 'Zijn zij het wel waard? Ben ik het waard?" De Grootmoeders lachten en zeiden: "De liefde stelt zo'n vragen nooit. Nooit vraagt ze waarom, nooit houdt ze zich in. Liefde geeft zichzelf gewoon," zeiden ze "en geeft zichzelf altijd en overal." Ze namen mijn hand en zeiden: "Wees maar zeker, als je gelukkig wil zijn, laat de liefde je dan leiden. **Laat je oordeel los, laat je angsten varen, aarzel niet; neem de beslissing om lief te hebben en duik er dan in"** zeiden ze. "Hou van om het even wat, hou van iedereen, overal en altijd. Wat heb je er trouwens aan om anderen te beoordelen...?"

"Hou van je eigen lieve zelf," zeiden ze terwijl ze me omarmden, "wees mededogend voor het onschuldige wezen dat je bent en voel datzelfde mededogen voor al je metgezellen hier op aarde. "Liefde is niet iets dat je moet verdienen", zeiden ze hoofdschuddend. "Er zou geen enkele mens slagen voor de liefdestest, als die er zou zijn. We zeggen je dus dat je het verdient om lief te hebben en om geliefd te worden simpelweg omdat *je bent wie je bent*. En dat is genoeg!

"Omdat je bent wie je bent, houden we van jou" zeiden ze. "Hou dit voor ogen in de omgang met jezelf. Laat het oordelen over jezelf en alle anderen los. Dat wat je bent, is liefde waard, dat wat je bent *wordt altijd geliefd"* zeiden ze, "en je familie, vrienden en" (en hier begonnen ze te giechelen) *"vooral* je zogezegde 'vijanden' zijn diezelfde liefde meer dan waard. Dus," en ze glimlachten liefjes, "als je ervoor zou kiezen om gelukkig te worden, kies er dan simpelweg voor om lief te hebben, wie of wat dan ook. Het leven zal je dan een eindeloze stroom aan gelegenheden bieden om lief te hebben. En wees maar zeker van dat minstens één ervan zich vandaag al aan je zal openbaren.

(*)n.v.d.v.:

In het Nederlands is dat niet zo, het woord "liefde" gebruiken wij veel minder dan men in het Engels het woord "love" gebruikt. De voorbeelden (i.e. 'I love french fries', 'there's no love lost between them', 'Love your outfit!') hebben we hier dus niet vertaald.

Contactgegevens:
De Grootmoeders
Pauwenlaan 14
Hoboken 2660
Belgium

Add us to your address book

uitschrijven update je gegevens

Powered By MailChimp